

Investir numa plataforma moçambicana de desenvolvimento inclusivo

A Gapi propõe uma parceria de capital paciente para escalar financiamento produtivo, digitalização, gestão de risco e impacto económico real.

Diagnóstico estratégico resumido | 2026

Moçambique precisa de capital que chegue à economia real

Oportunidades produtivas existem, mas muitas MPMEs, cadeias agro-industriais e operadores territoriais continuam fora do financiamento convencional.

Mercado com necessidades reais de financiamento e capacitação.

Segmentos produtivos com risco percebido elevado.

Espaço para capital privado com estrutura de mitigação e impacto.



Uma instituição de desenvolvimento que conhece o terreno

A Gapi combina crédito, assistência técnica, capacitação, gestão de fundos e mecanismos de partilha de risco. Esta combinação é essencial para transformar capital em negócios viáveis.

O investidor não entra apenas numa carteira; entra numa plataforma operacional com capilaridade, experiência e mandato.

2025 confirmou resiliência operacional

435,3M MT
volume de
negócios

1.123
créditos
concedidos

379,8M MT
valor de
créditos

9,3M MT
resultado
líquido

50,45%
solvabilidade

Os números mostram uma instituição activa e prudente, mas ainda subcapitalizada para desbloquear todo o seu potencial no ciclo 2026-2030.

O capital novo é para escalar capacidade,
não para substituir disciplina.



TESE DE INVESTIMENTO

Capital privado pode desbloquear valor institucional

Reforça a base patrimonial e a confiança prudencial.

Financia digitalização, dados e controlo operacional.

Permite estruturar mais parcerias e fundos sob gestão.

Cria sinal forte para o Estado, DFIs e parceiros comerciais.

Investir com estrutura, governação e partilha de risco

- * Governação accionista e regulatória.
- * Monitoria de carteira e métricas de impacto.
- * Co-investimento e instrumentos híbridos.
- * Assistência técnica integrada aos beneficiários.

A vantagem da Gapi está em transformar risco de mercado em risco gerível.

Onde o capital novo cria valor

1. Reforço patrimonial e prudencial
2. Digitalização e integração de sistemas
3. Monitoria da carteira e gestão de risco
4. Expansão selectiva em cadeias produtivas
5. Estruturação de fundos e parcerias
6. Produtos para MPMEs, mulheres e jovens
7. Capacidade territorial mais eficiente
8. Dados, reporte e impacto comprovável

Objectivo:
ampliar impacto com disciplina financeira e controlo.

A nova infraestrutura para escala e confiança

Investidores precisam de dados, rastreabilidade e transparência.

A Gapi precisa de plataformas integradas para gerir crédito, risco, impacto e documentação.

**Capital + dados + governação =
confiança investível.**





Retorno financeiro com adicionalidade de desenvolvimento

A oportunidade não está apenas no volume de crédito. Está em criar capacidade produtiva, formalização, emprego, cadeias de valor e resiliência empresarial.

MPMEs e pequenos produtores.
Cadeias agro-industriais e agro-alimentares.
Inclusão financeira produtiva.
Financiamento verde e resiliência climática.

Um convite flexível a investidores privados

- Entrada accionista ou reforço de capital paciente.
- Linhas dedicadas para sectores, territórios ou segmentos-alvo.
- Co-investimento em fundos e programas de blended finance.
- Parcerias comerciais para produtos digitais, garantias e assistência técnica.

A estrutura final deve combinar apetite de risco, horizonte de investimento e mandato de impacto.

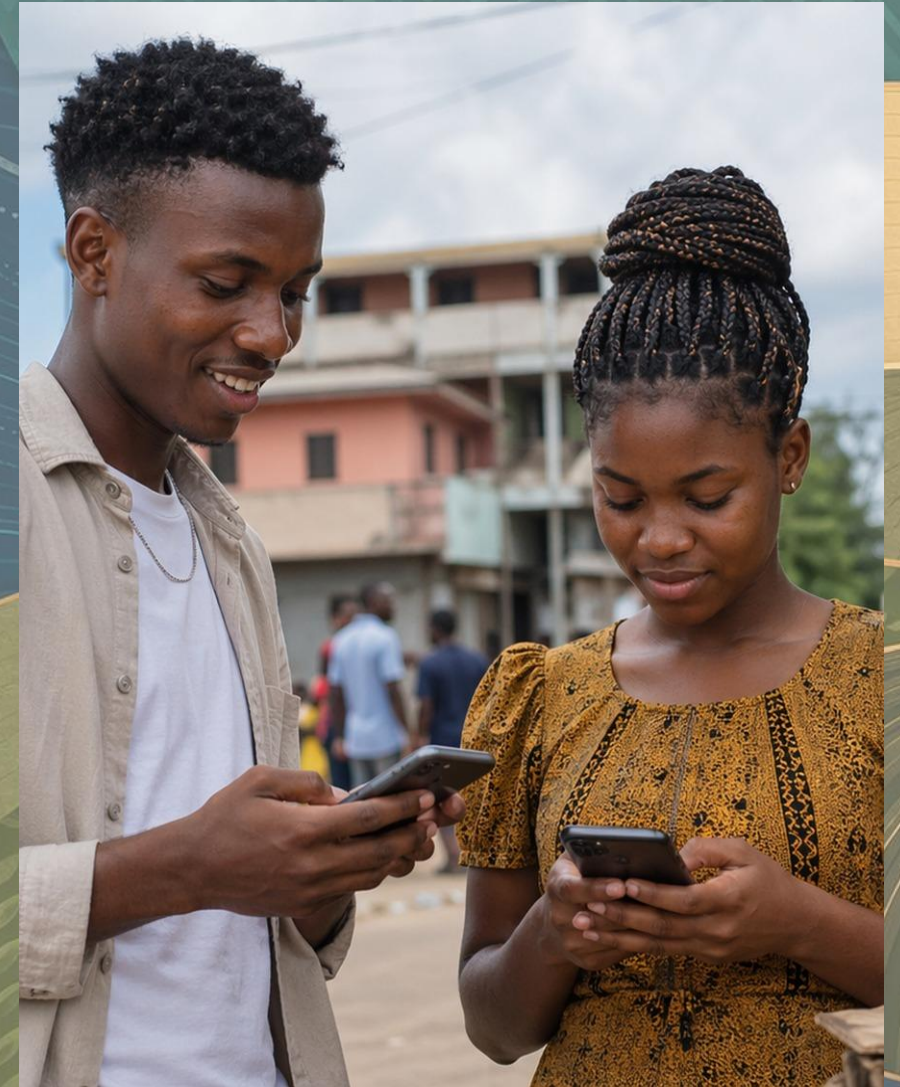

Os accionistas actuais já têm um papel decisivo

A retenção dos lucros e o reforço de reservas comunicam confiança, disciplina e compromisso de longo prazo. Para novos investidores privados, este sinal é tão importante quanto os indicadores financeiros.

O capital novo é mais provável quando os accionistas históricos reinvestem primeiro.

CONVITE

Convidamos investidores privados a construir a próxima Gapi

Uma Gapi mais capitalizada, digital, prudente e capaz de ampliar investimento produtivo em Moçambique é também uma oportunidade de investimento com propósito.

Próximo passo: diálogo estruturado sobre capital, instrumentos de participação e sectores prioritários.